

GAIOLAS



ARGATEL



**SUL ARAMES**



Soluções em Cercamento



Situada na cidade de Arroio dos Ratos, região carbonífera do Rio Grande do Sul, somos uma empresa que atua na fabricação de mourões, blocos de concreto, telas trançadas e gaiolas. De acordo com a visão da empresa e em busca das metas e objetivos traçados, temos a preocupação constante em oferecer produtos que atendam às necessidades de nossos clientes, priorizando o conforto, segurança e cuidado que os animais precisam. A cada etapa desenvolvemos novos modelos, aliando sempre qualidade e preço justo. Atuando no mercado atacadista, hoje atendemos lojas, ferragens, petshop e agropecuárias com uma equipe de vendas e frota própria garantimos mais agilidade na entrega.

**GAIOLA ARCO 01 CÓD.1001**

Altura: 30 cm  
Largura: 29 cm  
Profundidade: 17 cm  
Malha 1,5 cm

**GAIOLA ARCO 02 CÓD.1002**

Altura: 36 cm  
Largura: 39 cm  
Profundidade: 20 cm  
Malha 1,5 cm

**GAIOLA ARCO 03 CÓD.1003**

Altura: 44 cm  
Largura: 42 cm  
Profundidade: 23 cm  
Malha 1,5 cm

**GAIOLA ARCO 04 CÓD.1004**

Altura: 46 cm  
Largura: 44 cm  
Profundidade: 24 cm  
Malha 2 cm

**GAIOLA ARCO 05 CÓD.1005**

Altura: 48 cm  
Largura: 52 cm  
Profundidade: 24 cm  
Malha 2 cm

**GAIOLA ARCO 06 CÓD.1006**

Altura: 53 cm  
Largura: 53 cm  
Profundidade: 33 cm  
Malha 2,5 cm

**GAIOLA ARCO 07 CÓD.200**

Altura: 52 cm  
Largura: 49 cm  
Profundidade: 26 cm  
Malha 1,5 cm

**GAIOLA PAPAGAIO C DESCIDA CÓD.16**

Altura: 54 cm  
Largura: 51 cm  
Profundidade: 40 cm  
Malha 3 cm

**GAIOLA CALOPSITA C/ DESCIDA CÓD.15**

Altura: 46 cm  
Largura: 45 cm  
Profundidade: 25 cm  
Malha 2 cm

**GAIOLA CABANA 01 CÓD.1009**

Altura: 32 cm  
Largura: 29 cm  
Profundidade: 17 cm  
Malha 1,5 cm

**GAIOLA CABANA 02 CÓD.10**

Altura: 37 cm  
Largura: 39 cm  
Profundidade: 20 cm  
Malha 1,5 cm

**GAIOLA CABANA 03 CÓD. 11**

Altura: 45 cm  
Largura: 42 cm  
Profundidade: 23 cm  
Malha 1,5 cm



**GAIOLA QUADRADA 01 CÓD.12**

Altura: 26 cm  
Largura: 28 cm  
Profundidade: 17 cm  
Malha 1,5 cm



**GAIOLA QUADRADA 02 CÓD.13**

Altura: 31 cm  
Largura: 39 cm  
Profundidade: 20 cm  
Malha 1,5 cm



**GAIOLA QUADRADA 03 CÓD.14**

Altura: 38 cm  
Largura: 48 cm  
Profundidade: 23 cm  
Malha 1,5 cm



**CRIADEIRA CANARIO COMPLETA Cód.: 1007**

**CRIADEIRA CANARIO S/COMEDOURO  
Cód.:658**

Altura: 35 cm  
Largura: 62 cm  
Profundidade: 29 cm  
Malha 1,5 cm



**CRIADEIRA DA PERIQUITO CÓD.1008**

Altura: 38 cm  
Largura: 48 cm  
Profundidade: 23 cm  
Malha 1,5 cm



**CRIADEIRA DE TRINCA-FERRO PEQUENA  
CÓD.5683**

Altura: 47 cm  
Largura: 70 cm  
Profundidade: 35 cm  
Malha 1,5 cm



**CRIADEIRA DE CALOPSITA PEQUENA  
CÓD.325**

Altura: 47 cm  
Largura: 70 cm  
Profundidade: 35 cm  
Malha 1,5 cm



**CRIADEIRA DE AGAPORNIS PEQUENA  
CÓD.688**

Altura: 47 cm  
Largura: 70 cm  
Profundidade: 35 cm  
Malha 1,5 cm



**CRIADEIRA DE PÁSSAROS COMPLETA  
CÓD.219**

Altura: 35 cm  
Largura: 44 cm  
Profundidade: 23 cm  
Malha 1,5 cm

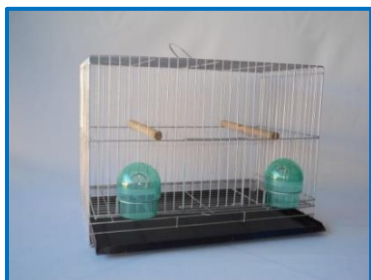

**VOADEIRA DE CANÁRIO PEQUENA  
CÓD.45**

Altura: 29 cm  
Largura: 40 cm  
Profundidade: 23 cm  
Malha 1,5 cm



**VOADEIRA TRINCA-FERRO CÓD.46**

Altura: 63 cm  
Largura: 1,20 cm  
Profundidade: 40 cm  
Malha 1,5 cm



**SUPOORTE ARCO PAPAGAIO CÓD.22**

Altura: 36 cm  
Largura: 31cm  
Profundidade: 32 cm



**VIVEIRO ARCO MÉDIO CÓD.17**

Altura: 77cm  
Largura: 49 cm  
Profundidade: 37 cm  
Malha 1,5 cm



**VIVEIRO ARCO GRANDE CÓD.18**

Altura: 97 cm  
Largura: 63 cm  
Profundidade: 42 cm  
Malha 1,5 cm



**VIVEIRO ARCO PAPAGAIO CÓD.21**

Altura: 97 cm  
Largura: 63 cm  
Profundidade: 44 cm  
Malha 3 cm



**VIVEIRO REDONDO MÉDIO CÓD.19**

Altura: 89 cm  
Largura: 43 cm  
Profundidade: 43 cm  
Malha 1,5 cm



**VIVEIRO REDONDO GRANDE CÓD.20**

Altura: 1,06 cm  
Largura: 52 cm  
Profundidade: 52 cm  
Malha 1'5 cm



**VIVEIRO REDONDO PAPAGAIO CÓD.221**

Altura: 94 cm  
Largura: 50 cm  
Profundidade: 50 cm  
Malha 3 cm



**VIVEIRO COM TELHADO CHAPA CÓD.43**

Altura: 98 cm  
Largura: 62 cm  
Profundidade: 43 cm  
Malha 1,5 cm



**VIVEIRO ARCO MÉDIO C BANDEJA PLÁSTICA CÓD.177**

Altura: 79 cm  
Largura: 58 cm  
Profundidade: 37 cm  
Malha 1,5 cm



**PEDESTAL COM GANCHO CÓD.100**

Altura: 1,86 cm  
Diâmetro: 60 cm



**PEDESTAL DESMONTAVEL BASE CÓD.102**

Altura: 1,15 cm  
Largura: 40 cm  
Profundidade: 50 cm



**GAIOLA REDONDA MÉDIA CÓD.253**

Altura: 58 cm  
Diâmetro: 39 cm  
Malha 1,5 cm



**GAIOLA REDONDA GRANDE CÓD.254**

Altura: 69 cm  
Diâmetro: 39 cm  
Malha 1,5 cm



**GAIOLA REDONDA PAPAGAIO CÓD.274**

Altura: 69 cm  
Diâmetro: 39 cm  
Malha 3 cm

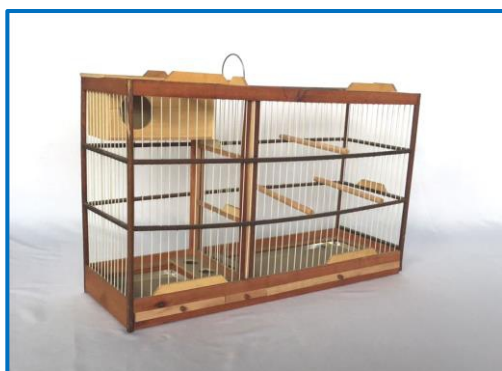

**CRIADEIRA CANÁRIO TERRA MADEIRA FIBRA C/  
DIVISÓRIA/NINHO CÓD. 5123**

Altura: 34 cm  
Largura: 60 cm  
Profundidade: 22 cm  
Malha 1,5 cm

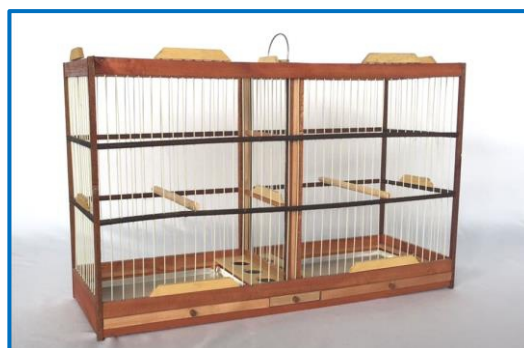

**CRIADEIRA CANÁRIO BELGA  
MADEIRA FIBRA C/ DIVISÓRIA CÓD. 5124**

Altura: 34 cm  
Largura: 60 cm  
Profundidade: 22 cm  
Malha 1,5 cm



**GAIOLA MADEIRA 02 FIBRA CÓD.37**

Altura: 37 cm  
Largura: 39 cm  
Profundidade: 19 cm  
Malha 1,5 cm



**GAIOLA MADEIRA 03 FIBRA CÓD.38**

Altura: 40 cm  
Largura: 42 cm  
Profundidade: 19 cm  
Malha 1,5 cm



**GAIOLA MADEIRA CURIO RETA FIBRA CÓD.72**

Altura: 44 cm  
Largura: 45 cm  
Profundidade: 21 cm  
Malha 1,5 cm

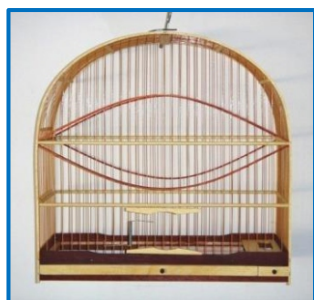

**GAIOLA MAD OLHO GATO 03 FIBRA CÓD.73**

Altura: 40 cm  
Largura: 42 cm  
Profundidade: 19 cm  
Malha 1,5 cm



**GAIOLA MADEIRA TRINCA FERRO FIBRA CÓD.5122**

Altura: 43 cm  
Largura: 49 cm  
Profundidade: 23 cm  
Malha 1,5 cm



**GAIOLA MADEIRA TRINCA FERRO CÓD.5015**

Altura: 43 cm  
Largura: 49 cm  
Profundidade: 23 cm  
Malha 2,5 cm – Arame 16 Bwg



**GAIOLA MADEIRA ARCO 3 ARAME CÓD.5013**

Altura: 43 cm  
Largura: 41 cm  
Profundidade: 20 cm  
Malha 1,5 cm – Arame 18 Bwg



**GAIOLA MADEIRA ARCO 4 ARAME CÓD.5012**

Altura: 40 cm  
Largura: 45 cm  
Profundidade: 20 cm  
Malha 1,5 cm – Arame 18 Bwg



**GAIOLA MADEIRA ARCO 5 ARAME CÓD.5014**

Altura: 43 cm  
Largura: 48 cm  
Profundidade: 20 cm  
Malha 1,5 cm – Arame 18 Bwg



**CRIADEIRA CANÁRIO TERRA MADEIRA ARAME C/ DIVISÓRIA/NINHO CÓD.284**

Altura: 34 cm  
Largura: 60 cm  
Profundidade: 22 cm  
Malha 1,5 cm – Arame 18 Bwg



**CRIADEIRA CANÁRIO BELGA MADEIRA ARAME C/ DIVISÓRIA CÓD.5125**

Altura: 34 cm  
Largura: 60 cm  
Profundidade: 22 cm  
Malha 1,5 cm – Arame 18 Bwg



**CODORNEIRA PEQUENA CÓD.23**

Altura: 24 cm  
Largura: 42 cm  
Profundidade: 48 cm  
Malha 2,5 cm



**CODORNEIRA GRANDE CÓD.24**

Altura: 24 cm  
Largura: 79 cm  
Profundidade: 48 cm  
Malha 2,5 cm



**CODORNEIRA PEQUENA COM 2 DIVISORIA CÓD.223**

Altura: 23 cm  
Largura: 52 cm  
Profundidade: 37 cm  
Malha 2,5 cm

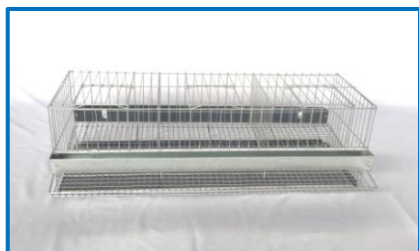

**CODORNEIRA GRANDE COM 3 DIVISORIA CÓD.224**

Altura: 23 cm  
Largura: 79 cm  
Profundidade: 37 cm  
Malha 2,5 cm



**GAIOLA GALINHA POEDEIRA CÓD.3086**

Altura: 44 cm  
Largura: 1,21 cm  
Profundidade: 85 cm  
Malha 5 cm

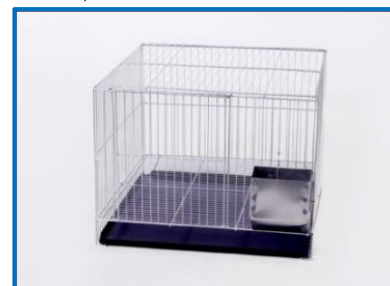

**GAIOLA PORQUINHO DA ÍNDIA CÓD.44**

Altura: 30 cm  
Largura: 41 cm  
Profundidade: 40 cm  
Malha 1,5 cm



**COELHO PEQUENA CÓD.25**

Altura: 31 cm  
Largura: 41 cm  
Profundidade: 42 cm  
Malha 3 cm



**COELHO GRANDE CÓD.26**

Altura: 41 cm  
Largura: 61 cm  
Profundidade: 61 cm  
Malha 3 cm



**COELHO COM DIVISÓRIA CÓD.42**

Altura: 41 cm  
Largura: 1,02 cm  
Profundidade: 50 cm  
Malha 3 cm



**COELHO COM BANDEJA PLASTICA 02 CÓD.267**

Altura: 44 cm  
Largura: 59 cm  
Profundidade: 40 cm  
Malha 3 cm



**BORNAL CÓD.101**

Altura: 18 cm  
Diâmetro: 22 cm  
Embalagem: 10 und



**CARRINHO PARA KIT CÓD.509**



**GAIOLA PINTEIRO PEQUENO CÓD.249**

Altura: 40 cm  
Largura: 61 cm  
Profundidade: 61 cm  
Malha 3 cm  
OBS. Não acompanha pedestal.

**GAIOLA PINTEIRO GRANDE CÓD.302**

Altura: 40 cm  
Largura: 1,21 cm  
Profundidade: 61 cm  
Malha 3 cm  
OBS. Não acompanha pedestal.

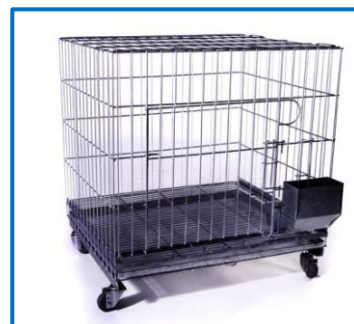
**GAIOLA PARA GALINHA**

Altura: 55 cm  
Largura: 61 cm  
Profundidade: 50 cm  
Malha 3 cm  
1º Andar - Cód.: 41 C/ Rodízio  
2º Andar - Cód.: 661 S/ Rodízio  
3º Andar - Cód.: 662 S/ Rodízio

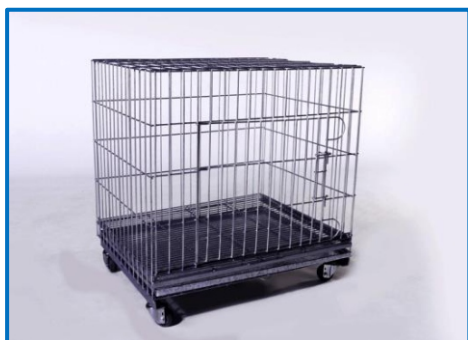
**GAIOLA PARA CACHORRO**

Altura: 55 cm  
Largura: 61 cm  
Profundidade: 50 cm  
Malha 3 cm  
1º Andar - Cód.: 34 C/ Rodízio  
2º Andar - Cód.: 663 S/ Rodízio  
3º Andar - Cód.: 664 S/ Rodízio

**GAIOLA PARA CACHORRO/GATO CÓD.725**

Altura: 41 cm  
Largura: 1,02 cm  
Profundidade: 50 cm  
Malha 3 cm  
OBS. Não acompanha pedestal.

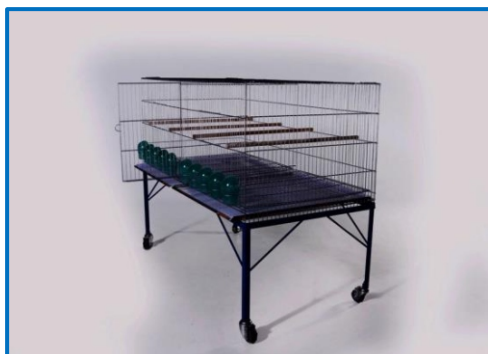
**VOADEIRA DE CANÁRIO COMPLETA CÓD.91**

Altura: 43 cm  
Largura: 1,02 cm  
Profundidade: 52 cm  
Malha 1,5 cm  
OBS. Não acompanha pedestal.

**CRIADEIRA DE CALOPSITA CÓD.262**

Altura: 43 cm  
Largura: 1,02 cm  
Profundidade: 52 cm  
Malha 1,5 cm  
OBS. Não acompanha pedestal.



**KIT PINTEIRO PEQUENO Cód.39**

Altura: 1,68 cm  
Largura: 61 cm  
Profundidade: 61 cm  
Malha 3 cm



**KIT PINTEIRO GRANDE Cód.40**

Altura: 1,68 cm  
Largura: 1,21 cm  
Profundidade: 61 cm  
Malha 3 cm



**KIT GAIOLA PARA GALINHA Cód.212**

Altura: 1,74 cm  
Largura: 61 cm  
Profundidade: 50 cm  
Malha 3 cm



**KIT GAIOLA PARA CACHORRO Cód. 35**

Altura: 1,75 cm  
Largura: 61 cm  
Profundidade: 50 cm  
Malha 3 cm



**KIT GAIOLA PARA CACHORRO/GATO Cód. 726**

Altura: 1,60 cm  
Largura: 1,02 cm  
Profundidade: 50 cm  
Malha 3 cm



**KIT CRIADEIRA DE CALOPSITA Cód.294**

Altura: 1,68 cm  
Largura: 1,02 cm  
Profundidade: 52 cm  
Malha 1,5 cm



**KIT VOADEIRA DE CANARIO COMPLETA Cód.92**

Altura: 1,68 cm  
Largura: 1,02 cm  
Profundidade: 52 cm  
Malha 1,5 cm



**CRIDEIRA DE ROSELA Cód.300**

Altura: 62 cm  
Largura: 1,20 cm  
Profundidade: 60 cm  
Malha 1,5 cm  
Obs: Não acompanha o pedestal

**CERCADO CACHORRO COM 4 FOLHAS CÓD.33**

Altura: 60 cm

Largura: 60 cm

Obs.: Sem porta

**CERCADO CACHORRO COM 4 FOLHAS CÓD.220**

Altura: 80 cm

Largura: 80 cm

Obs: Com porta

**CERCADO CACHORRO COM 6 FOLHAS CÓD.213**

Altura: 60 cm

Largura: 60 cm

Obs.: Sem porta

**CERCADO CACHORRO COM 6 FOLHAS CÓD.216**

Altura: 80 cm

Largura: 80 cm

Obs: Com porta

**CERCADO CACHORRO COM 8 FOLHAS CÓD.214**

Altura: 60 cm

Largura: 60 cm

Obs.: Sem porta

**CERCADO CACHORRO COM 8 FOLHAS CÓD.218**

Altura: 80 cm

Largura: 80 cm

Obs: Com porta



**RATOEIRA PEQUENA 01 CÓD.31**

Altura: 12 cm  
Largura: 13 cm  
Profundidade: 25 cm



**RATOEIRA MÉDIA 02 CÓD.301**

Altura: 17 cm  
Largura: 15 cm  
Profundidade: 33 cm

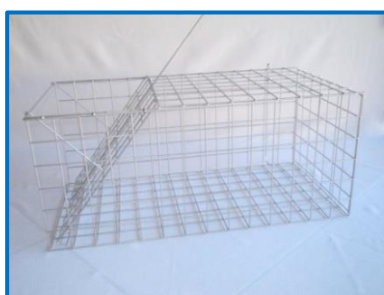

**RATOEIRA GRANDE 03 CÓD.32**

Altura: 30 cm  
Largura: 36 cm  
Profundidade: 70 cm



**RATOEIRA GIGANTE 04 CÓD.98**

Altura: 35 cm  
Largura: 33 cm  
Profundidade: 77 cm



**HAMSTER 1 ARGATEL CÓD.27**

Altura: 21 cm  
Largura: 30 cm  
Profundidade: 22 cm



**HAMSTER 2 ARGATEL CÓD.28**

Altura: 27 cm  
Largura: 44 cm  
Profundidade: 23 cm



**HAMSTER 1 ANDAR CÓD.217**

Altura: 33 cm  
Largura: 30 cm  
Profundidade: 23 cm



**HAMSTER 2 ANDAR CÓD.29**

Altura: 44 cm  
Largura: 30 cm  
Profundidade: 23 cm



**HAMSTER 3 ANDARES CÓD. 30**

Altura: 60 cm  
Largura: 30 cm  
Profundidade: 23 cm

## TELAS TRANÇADAS ARGATEL



MALHAS	ARAME 18 1,24MM	ARAME 16 1,65MM	ARAME 14 2,10MM	ARAME 12 2,76MM
1,5	X			
2	X			
3		X	X	X
4		X	X	X
5		X	X	X
6		X	X	X
7		X	X	X
7,5		X	X	X

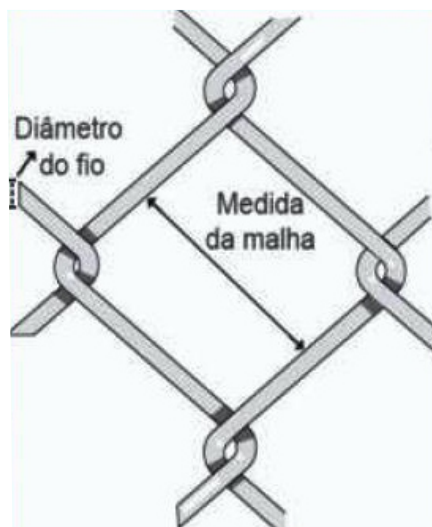



**COMEDOURO BORBOLETA**

Código 917



**COMEDOURO ABA AZUL**

Código 915



**COMEDOURO MEIA LUA VERDE**

Código 916



**COMEDOURO PLÁST. 1 FUROS  
CRISTAL GANCHO**

Embalagem c/ 12 und  
Código 630



**COMEDOURO PLÁST. 2 FUROS  
CRISTAL GANCHO**

Embalagem c/ 12 und  
Código 632



**COMEDOURO PLÁST. 2 FUROS  
CRISTAL PISO**

Embalagem c/ 12 und  
Código 624



**COMEDOURO PLÁST. 4 FUROS  
CRISTAL PISO**

Embalagem C/12 und  
Código 626



**COMEDOURO PLÁST. P/ CÃO**

400 ml – Código 617  
1.100 ml – Código 618  
1.600 ml – Código 619  
3.000 ml – Código 627



**COMEDOURO PLÁST. P/ GATO**

Código 616



**BEBED. E COMED. P/ CÃO**

Código 636



**COMEDOURO CÃO PESADO**

300ml – Código 1107  
900ml – Código 1108  
1.300ml – Código 1109  
2.000ml – Código 1110  
2.250ml – Código 1111



**COMEDOURO CALHA**

30cm – Código 1100  
50cm – Código 1101  
1mt – Código 1102

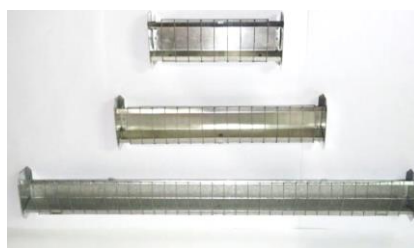

**COMEDOURO PINTEIRO ARGATEL**

30cm – Código 3567  
50cm – Código 3568  
1 00ml – Código 3569



**COMEDOURO CÃO FIXO**

0,30 mm – Código 1112



**COMEDOURO TUBULAR C/ PRATO PLÁST.**

3kg – Código 1103  
5kg – Código 1104  
15kg – Código 1105  
20kg – Código 1106



**COMEDOURO CODORNA/PINTINHO**

Embalagem c/06 und  
Código 643



**BEBEDOURO CODORNA/PINTINHO 750ml**

Embalagem c/06 und  
Código 642



**BEBEDOURO DE FRANGO**  
2L – Código 1350  
5L – Código 1351



**BASE P/ BEBEDOURO FRANGO**  
Código 634



**BEBED. P/ BEIJA-FLOR PULEIRO E CHAPÉU**  
Código 637



**BEBED. P/ BEIJA-FLOR BANDEJA**  
Código 629



**BEBEDOURO PLÁST. TRADICIONAL**  
Embalagem c/ 12 und  
Peq. – Código 912  
Médio – Código 913  
Grande – Código 914



**BEBEDOURO PLÁST. CLONE**  
Embalagem c/ 12 und  
Peq. – Código 909  
Médio – Código 910  
Grande – Código 911



**BEBEDOURO HAMSTER**  
Peq. – Código 906  
Médio – Código 907  
Grande – Código 908

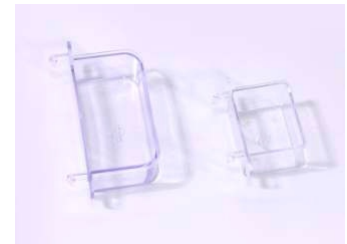

**BEBEDOURO PLÁST. CRISTAL GANCHO**  
Peq. – Código 631  
Grande – Código 633



**BEBEDOURO C/ BÓIA**  
Bovino – Código 1355  
Pet – Código 1356



**BEBEDOURO SUÍNO CHUPETA**  
Médio – Código 1353  
Adulto – Código 1352



**BEBEDOURO COELHO**  
Código 1115



**BEBEDOURO MORDIDA P/ SUÍNOS**  
Código 1114



**ADAPTADOR P/ BEBEDOR SUÍNO**  
Código 1357



**MAMADEIRA P/ BEZERROS**  
Mamadeira 2lt – Código 1370  
Bico Mamadeira – Código 1369



**DESMAMADOR TERNEIRO**  
Código 1368



**SERINGA VETERINÁRIA**  
3ml – Código 2500  
5ml – Código 2501  
25ml – Código 1358 s/agulha



**FORMA DE QUEIJO**  
1K – Código 1364



**FUNIL P/ COADOR DE LEITE**  
Código 1365



**PENEIRA P/ COADOR DE LEITE**  
Código 1366



**REGADOR PLÁSTICO**  
10L – Código 1354  
5L – Código 1367



**NINHO MANON**

Altura: 9,50 cm  
Largura: 11,50 cm  
Profundidade: 12 cm  
Código 15929



**NINHO PERIQUITO/AGAPORNIS**

Altura: 10 cm  
Largura: 21,50 cm  
Profundidade: 12 cm  
Código 15930



**NINHO CALOPSITA**

Altura: 16,50 cm  
Largura: 34 cm  
Profundidade: 18,5 cm  
Código 15931



**PORTA NINHO PLÁSTICO C/ SUPORTE**

Embalagem c/12 und  
Código 638



**BANHEIRA PLÁST. OVAL CRISTAL**

Embalagem c/ 12 und  
Pequeno- Código 620  
Médio- Código 621  
Grande- Código 622



**RATOEIRA BATER GALVANIZADA**

Peq. 12und – Código 613  
Médio 24und – Código 614  
Grande 24und – Código 615



**KIT HIGIÊNICO P/ GATOS**

Código 635



**FORRO CARPETE P/ PORTA NINHO GRANDE**

Embalagem c/12 und  
Código 641



**BICO PULVERIZADOR**

Nº1 Laranja – Código 1359  
Nº2 Verde – Código 1360  
Nº3 Amarelo – Código 1361  
Nº4 Azul – Código 1362  
Nº 5 Vermelho – Código 1363



**CONCHA GALVANIZADA**

500g – Código 1117  
1K – Código 1116



**FERRADURAS JOCKEY**

Nº 01 – Código 2306  
Nº 1X0 – Código 2305  
Nº 2 – Código 2303  
Nº 3- Código 2304



**CRAVOS HORSELAND**

Embalagem C/ 250und  
Nº 3 - Código 2300  
Nº 4 - Código 2301  
Nº 5 - Código 2302



**CAMPÂNULA A LUZ**

Código 1113



**MACACÃO DE APICULTURA**

GG - Código 1118



**MASCARA**

Código 1119



**FUMIGADOR APÍCOLA**

Pintado – Código 1120





**BUÇAL P/ CAVALO C/ CORRENTE**  
Código 1084



**BUÇAL P/ CAVALO S/ CORRENTE**  
Código 1075



**BUÇAL P/ TERNEIRO**  
Código 1077



**BUÇAL P/ VACA**  
Código 1076



**GUIA PEITEIRA COMUM**

- N° 0 – Código 1036
- N° 01 – Código 1037
- N° 02 – Código 1038
- N° 03 – Código 1039
- N° 04 – Código 1040
- N° 05 – Código 1041



**GUIA PEITEIRA DECORADA**

- N° 0 – Código 1061
- N° 01 – Código 1062
- N° 02 – Código 1063
- N° 03 – Código 1064
- N° 04 – Código 1065
- N° 05 – Código 1066



**GUIA PEITEIRA DESENHADA**

- N° 0 – Código 1047
- N° 01 – Código 1048
- N° 02 – Código 1049
- N° 03 – Código 1059
- N° 04 – Código 1060



**GUIA PEITEIRA RENDA**

- N° 0 – Código 1042
- N° 01 – Código 1043
- N° 02 – Código 1044
- N° 03 – Código 1045
- N° 04 – Código 1046

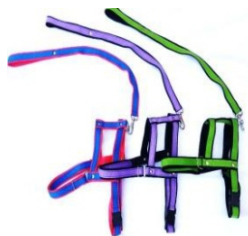

**GUIA C/ PEITEIRA PAULISTA**  
Código 1081



**GUIA PEITEIRA REFORÇADO**

- Peq. – Código 1078
- Média – Código 1079
- Grande – Código 1080



**GUIA CORDA C/ MOLA**

- 1MT – Código 1070
- N° 40 – Código 1067
- N° 60 – Código 1068
- N° 80 – Código 1069



**GUIA CORDA S/ MOLA**

- 1 MT – Código 1074
- N° 40 – Código 1071
- N° 60 – Código 1072
- N° 80 – Código 1073



**ENFORCADOR REDONDO**

- 2,50x50 \_ Código 1010
- 3,0x60 \_ Código 1011
- 3,5x70 \_ Código 1012



**ENFORCADOR CHATO**

- 2,5X50 \_ Código 1013
- 3x60 \_ Código 1014
- 3,5x70 \_ Código 1015



**ENFORCADOR GARRA FILA**  
Código \_ 1016



**ENFORCADOR GARRA PASTOR**  
Código \_ 1017



**COLEIRAS COURO**

- N00 - 26CM – COD.1018
- N0 - 31CM – COD.1019
- N1 - 35CM – COD.1020
- N2 - 41CM – COD.1021
- N3 - 46CM – COD.1022
- N4 - 50CM – COD.1023
- N5 - 55CM – COD.1024
- N6 - 63CM – COD.1025
- N7 - 66CM – COD.1026
- N8 - 75CM – COD.1027

**COLEIRA DUPLA COURO**

- N50 - 61CM – COD.1028
- N60 - 67CM – COD.1029
- N70 - 75CM – COD.1030

**COLEIRA DUPLADA MEIA ARGOLA**

- N50 - COD.1082
- N60 - COD.1083



**CORRENTES**

- N0 \_ 3,00mm – COD.1007
  - N1 \_ 2,50mm – COD. 1006
  - N2 \_ 2,50mm – COD. 1005
  - N3 \_ 2,30mm – COD. 1004
  - N4 \_ 2,00mm – COD. 1003
  - N5 \_ 1,80mm – COD. 1002
  - N6 \_ 1,50mm – COD. 1001
  - N7 \_ 1,20mm – COD. 1000
  - N2/0 \_ 3,80mm – COD. 1008
  - N3/0 \_ 4,20mm – COD. 1009
- METRAGEM 1,50 MTS**



**COLEIRAS NAYLON C/ E.V.A**

- N4 - 41CM – COD.1031
- N5 - 46CM – COD.1032
- N6 - 56CM – COD.1033
- N7 - 64CM – COD.1034
- N8 - 72CM – COD.1035



**CORDAS**

- 08MM \_ 10 MTS – COD. 1309
- 08MM \_ 20MTS – COD.1310
- 08MM \_ 30MTS – COD. 1311

- 10MM \_ 10MTS – COD. 1312
- 10MM \_ 20MTS – COD. 1313
- 10MM \_ 30MTS – COD. 1315



**CORDAS EM CARRETEL**

- 03MM \_ 400MTS –COD.1300
- 04MM \_ 220MTS – COD. 1301
- 05MM \_ 165MTS –COD.1302
- 06MM \_ 150MTS – COD. 1303
- 08MM \_ 240MTS – COD. 1304
- 10MM \_ 165MTS – COD. 1305
- 12MM \_ 105MTS – COD. 1306
- 14MM \_ 85 MTS – COD. 1308



**CR MOD. 30.000 220V**  
Código 2101



**SR MOD. 30.000 BIVOLT AUTOMÁTICO**  
Código: 2100



**LB 12V MOD. 30.000 BIVOLT Automático**  
Código 2102



**CR MOD. 38.000 BIVOLT AUTOMÁTICO**  
Código 2103



**MOD. ST 50.000 BIVOLT**  
Código 2104



**MOD. ST 80.000 BIVOLT**  
Código 2105



**MOD. ST 100.000 BIVOLT**  
Código 2106



**MOD. ST 150KM BV (Super Turbo)**  
Código 2107



**ISOLADOR GANCHO CURTO**  
Embalagem: 50 peças  
Código 211



**ISOLADOR VERGALHÃO C/ ROSCA**  
Embalagem: 25 peças  
Código 212



**ISOLADOR TIPO W**  
Embalagem: 50 peças  
Código 207



**ISOLADOR CASTANHA**  
Embalagem: 50 peças  
Código 208



**ISOLADOR ROLDANA 30mm**  
Embalagem: 100 peças  
Código 209



**ISOLADOR ROLDANA 36mm**  
Embalagem: 100 peças  
Código 210



**TERMINAL PORTEIRA EXTRA FORTE**  
Embalagem: 5 peças  
Código 213



**TERMINAL PORTEIRA C/ MOLA**  
Código 214



**PALANQUE ISOLADOR**  
Embalagem: 10 peças  
4 Fios – Código 217  
5 Fios – Código 206



**VOLTIMETRO DE NEON**  
Código 2108



**FIO ELETOPLASTICO RURAL**  
250m - Código 203 (AZUL)  
250m - Código 203 (VERMELHO)  
500m - Código 205 (VERMELHO)



**ARAME FARPADO MOTTO 500M**  
Código 54



**ARAME FARPADO MOTTO 250M**  
Código 53



**ARAME FARPADO RODEIO 500M**  
Código 52



**ARAME FARPADO RODEIO 250M**  
Código 51



**ARAME FARPADO RODEIO 100M**  
Código 50



**ARAME OVALADO Z-600 1.250M**  
Código 56



**ARAME OVALADO FORTE 1.000M**  
Código 245



**ARAME BEZINAL ZZ-700 1.000M**  
Código 58



**ARAME OVALADO Z-700 1.000 MT** Código 57  
500 MT Código 59



**ARAME GALVANIZADO ELETRIX ELETRIX LIGHT 1.000M** Código 110



**ARAME GALVANIZADO DUPLO ELETRIX 500M** Código 61



**ARAME GALVANIZADO DUPLO ELETRIX 1.000M** Código 60



**ARAME GALVANIZADO DUPLO FRUTIFIO 1.000M** Código 63



**ARAME CORDACO 7 FIOS 250M**  
Código 62



**ARAME CORDACO 3 FIOS PARREIRAL 250M** Código 101



**TRAMA ACOFIX MOTTO 340MM**  
Código 64



**ARAME GALVANIZADO ROILO 50KG**

BITOLA	CÓDIGO
06	_ 85
08	_ 86
10	_ 87
12	_ 88
14	_ 89
16	_ 90
18	_ 91



**ARAME GALVANIZADO 1KG**

BITOLA	CÓDIGO
12	_ 79
14	_ 80
16	_ 81
18	_ 82
20	_ 83
22	_ 84



**ARAME RECOZIDO 1KG**

BITOLA	CÓDIGO
16	_ 78
18	_ 77

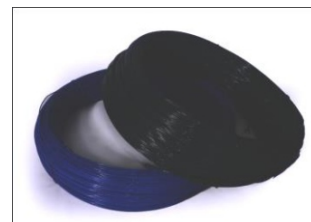

**ARAME REVESTIDO ROILO 100KG**

BITOLA	CÓDIGO
AZUL	_ 72
VERDE	12 _ 71
AZUL	14 _ 74
VERDE	14 _ 73
CINZA	14 _ 75



**CONCERTINA GALVANIZADA**

BITOLA \_ CÓDIGO  
300 MM – 65  
450 MM – 66  
Embalagem 10 mts



**KIT CONCERTINA GALVANIZADA**

BITOLA \_ CÓDIGO  
300 MM – 67  
450 MM – 68  
Embalagem 10 mts



**ARAME MIG**

BITOLA \_ CÓDIGO  
0,80 – 94 – 15 kg  
1,00 – 95 – 18 kg



**ELETRODO REVESTIDO**

BITOLA \_ CÓDIGO  
46 . 2,50 – 103  
48 . 2,5 0– 69  
48 . 3,25 – 92  
Embalagem 5 kg



**PREGO GALVANIZADO**

BITOLA \_ CÓDIGO  
10x10 – 96  
12x12 – 36  
13x15 – 37  
15x18 – 38  
16x24 – 39  
17x27 – 40  
18x30 – 41  
19x39 – 42  
20x30 – 98  
21x45 – 43  
22x48 – 44  
23x54 – 45  
25x72 – 46

Cabeça Dupla 18x30 – 47  
Embalagem 20 kg



**GRAMPO GALVANIZADO**

BITOLA \_ CÓDIGO  
1X9 – 49  
Embalagem 20 kg



**PREGO TELHEIRO 18X30**

Embalagem 20kg  
Código 48



**PARAFUSO TELHEIRO**

BITOLA \_ CÓDIGO  
1/4 - 111  
5/16X110 – 328  
Embalagem 100 und



**ESTICADOR**

Embalagem 50 und  
Código 70

**TELA PRACTICA MALHA 5X15 FIO 2,30MM**



ALTURA \_ CÓDIGO

- 1,02 – 145
- 1,22 – 146
- 1,52 – 147
- 1,83 – 148
- 2,03 – 149

ROLO 25 MTS

**TELA PRACTICA MALHA 5X10 FIO 2,00MM**



ALTURA \_ CÓDIGO

- 1,02 – 14
- 1,22 – 152
- 1,52 – 15

ROLO 25 MTS

**TELA FORTNET MALHA 5X10 FIO 2,50MM**



ALTURA \_ CÓDIGO

- 1,02 – 10
- 1,22 – 9
- 1,52 – 11
- 1,83 – 12
- 2,03 – 13

ROLO 25 MTS

Obs.: Cor Verde

**TELA SERRALHEIRO MALHA 2,5X2,5 FIO 2,00MM**



ALTURA \_ CÓDIGO

- 1,02 – 196
- 1,52 – 197

ROLO 15 MTS

**TELA SERRALHEIRO MALHA 5X5 FIO 2,76MM**



ALTURA \_ CÓDIGO

- 1,02 – 198
- 1,52 – 199

ROLO 15 MTS

Belgo Bekaert Arames



**TELA HEXAGONAL VIVEIRO**  
MALHA 1/2"X24 FIO 0,56MM



**ALTURA \_ CÓDIGO**  
0,60 – 3004  
0,80 – 3005  
1,00 – 3006  
1,20 – 3008  
1,50 – 3009  
ROLO 50 MTS

**TELA HEXAGONAL PINTEIRO**  
MALHA 1"X22 FIO 0,71MM



**ALTURA \_ CÓDIGO**  
1,00 – 27  
1,50 – 28  
ROLO 50 MTS

**TELA HEXAGONAL GALINHEIRO**



FIO 0,71 MM ALTURA 1,50 MT – 23  
FIO 1,24 MM ALTURA 1,50MT – 22  
ROLO 50 MTS

**TELA HEXAGONAL MANGUEIRÃO**  
MALHA 3"X16 FIO 1,65MM



**ALTURA \_ CÓDIGO**  
1,00 – 29  
1,20 – 30  
1,50 – 31  
ROLO 50 MTS

**TELA CAMPESTRE GALVANIZADA**  
MALHA 6X10 / 3X20 ALTURA 1,20MT



**ROLO \_ CÓDIGO**  
100MTS – 322  
50MTS – 32

OBS.: INDICADA PARA CRIAÇÃO  
DE CAPRINO, OVINO E SUÍNO



**TELA GALVANIZADA PENEIRA 0,60 CM ALTURA**

**MALHA \_ CÓDIGO**  
06 – 3019  
08 – 3020  
10 – 3021  
ROLO 12,5 MTS

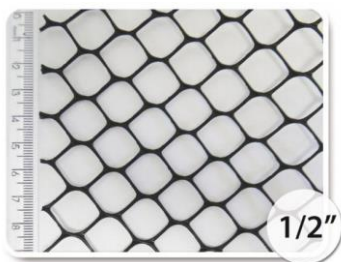

1/2"

**TELA PLÁSTICA VIVEIRO**

1,00 ALT – PESADA – CÓD. 130  
1,50 ALT – PESADA – CÓD. 133  
1,00 ALT – LEVE – CÓD. 141  
1,50 ALT – LEVE – CÓD. 142  
ROLO COM 50MTS



1"

**TELA PLÁSTICA PINTEIRO**

1,00 ALT – PESADA – CÓD. 137  
1,50 ALT – PESADA – CÓD. 134  
1,00 ALT – LEVE – CÓD. 143  
1,50 ALT – LEVE – CÓD. 140  
ROLO COM 50MTS



2"

**TELA PLÁSTICA GALINHEIRO**

1,00 ALT – PESADA – CÓD. 131  
1,50 ALT – PESADA – CÓD. 138  
1,00 ALT – LEVE – CÓD. 132  
1,50 ALT – LEVE – CÓD. 136  
ROLO COM 50MTS



**TELA MOSQUITEIRO**

1,20 ALT – CÓD. 129  
ROLO COM 50MTS



**TELA MOSQUITEIRO**

1,20 ALT – CÓD. 1299  
ROLO COM 50MTS



**TELA PLÁSTICA PRETA COBERTURA MULTIUSO**

1,50 ALT – CÓD. 135  
3,00 ALT – CÓD. 139  
ROLO COM 50MTS



TREINAMENTO DE PRODUTOS

**NORTENE**

Qualidade e Tecnologia em Plásticos





Tecnologia em veterinária

**Claudisal®**

**Analgésico**

PA. Metilmelubrina (Dipirona),  
Riboflavina, Salicilato de sódio.  
Administração: IM, IV



846 - 50 ml

**Fluido®**

**Analgésico**

PA. Cânfora, Mentol, Essência de  
terebintina, Salicilato de metila.  
Administração: UT



826 - 100 ml

**Tussedan®**

**Antitussígeno/Espectorante**

PA. Bromolactobionato de Cálcio, Sulfoguaiacolato  
de Potássio, Cloreto de Amônio, Tintura de Lobélia,  
Xarope de Poligala Administração: VO



825 - 100ml

**Organovit Injetável®**

**Modificador Orgânico**

PA. Vitamina E, D2, B12, Cloridrato de L-arginina,  
L-histidina, L-lisina etc...  
Administração: SC



813 - 100ml  
851 - 250ml  
852 - 500ml

**Babecid®**

**Hemoparasitida/Antiprotozoário**

PA. Diminazenioceturato, Antipirina.  
Administração: IM



822 - 20ml

**BabecidCaes®**

**Hemoparasitida/Antiprotozoário**  
PA. Diminazenioceturato, Antipirina.  
Administração: IM



821 - 10ml

**Biodex Pet®**

**Anti-inflamatório**

PA. Dexametasona (acetato)  
Administração: IM, IV



827 - 10ml

**Biodex Pet®**

**Anti-inflamatório**

PA. Dexametasona (acetato)  
Administração: VO



801 - 20 Comp.

**Biodex®**

**Anti-inflamatório**

PA. Dexametasona (acetato)  
Administração: IM, IV



802 - 10ml  
830 - 50ml

**Cortisol®**

**Anti-inflamatório**

PA. Prednisolona  
Administração: VO



869 - 20 comp.

**Biofen 10%**

**Anti-inflamatório**

PA. Cetoprofeno  
Administração: IM, IV



803 - 10ml  
804 - 50ml

**ColirioBiofarm®**

**Anti-inflamatório**

PA. Sulfacetamida Sódica, Ácido  
Bórico, Clorobutanol (Álcool  
Triclorobutilico), Cloridrato de  
Nafazolina.  
Administração: UT



845 - 20ml

**Colírio Pet Biofarm®**

**Anti-inflamatório**

PA. Fenilbutazona  
Administração: IV



828 - 20ml

**Otovet Pet®**

**Anti-inflamatório**

PA. Enrofloxacin, Dexametasona,  
Lidocaína, Clotrimazol.  
Administração: Tópico



835 - 20ml

**Biomast®**

**Antibiótico**

PA. Cefoperazone.  
Administração: Intramamária



805 - 10 ml

**Entero-Bio®**

**Antibiótico**

PA.Ftalilsulfatiazol, Sulfaguandina, Sulfato de  
Estreptomicina.  
Administração: VO



810 - 15 g

**Estreptomicina®**

**Antibiótico**

PA. Estreptomicina (sulfato)  
Administração: IM



823 - 6,25 g



**Biomectina®**

Vermifugo/Endoparasiticida



P.A Ivermectina 1%  
Administração: SC



BIOFARM

806 - 1ml  
807 - 50ml  
848 - 200ml  
849 - 500ml

**Floxiclin®**

Antibiótico

PA. Enrofloxacinio  
Administração: VO, IM, SC



Gr Porte Pet  
816 - 10ml 829 - 10ml  
817 - 50ml 838 - 50mg  
839 - 150mg

**Tetravet®**

Antibiótico

PA. Oxitetraciclina, Cloridrato  
20g/100ml  
Administração: IM



820 - 20ml  
815 - 50ml

**Antitoxico Pet®**

Antitoxico

PA: Acetil DL-Metionina, Cloreto de Colina, Nicotinamida (Vit. B3).  
Administração: VO, VI



831 - 20ml - Injetável  
834 - 20ml - Oral

**Antitoxico Injetável®**

Antitoxico

PA: Acetil DL-Metionina, Nicotinamida (Vit. B3), Glicose, Cloreto de Colina.  
Administração: VI



833 - 20ml  
832 - 100ml

**Hepavet®**

Antitoxico

PA: Citrato de Ferro Amoniacal, Vitamina B12, Extrato Hepático q.s.p.  
Administração: IM, SC.



858 - 50ml

**Cyperbio Plus®**

Ectoparasiticida

PA. Cipermetrina, Clorpirifós, Butóxido de Piperonila. Administração: Pulverização/Banho



840 - 25 ml  
841 - 100 ml  
842 - 250ml  
844 - 2L

**Biotox Pet®**

Ectoparasiticida Pet

PA. Amitrax  
Administração: Pulverização/Banho



837 - 20 ml

**Sarniran Spray®**

Ectoparasiticida Pet



854 - 100 ml

**ADEFarm®**

Suplemento

PA. Vitamina A, D3, E.  
Administração: IM



800 - 50ml

**Biothon®**

Suplemento

PA. Ácido aspártico, Fólico, glutâmico, Alanina, Arginina, Biotina, Fósforo, Calcio.  
Administração: VO



859 - 100 Comp.

**CalcioFarm®**

Suplemento

PA. Gluconato de cálcio, Lactato de cálcio.  
Administração: SC, IV.



814 - 200ml  
853 - 500ml

**CalcioFarm Mix Pet®**

Suplemento

PA. Cálcio, Fosforo, Magnésio, Selênio, Vitamina A, B12, D3, E, Zinco Quelatado.  
Administração: VO



818 - 30ml  
819 - 125ml

**C-M 22®**

Suplemento

PA Borogluconato de cálcio, Borogluconato de magnésio, Glicose, Cafeína, Cianocobalamina.  
Administração: VE



864 - 500ml

**CondroFarm®**

Suplemento

PA. Glicosamina, Vitamina C, Manganês, etc  
Administração: VO



860 - 100 Comp.

**Creatina®**

Suplemento

PA. Creatina, Maltodextrina.  
Administração: VO



861 - 500g

**Zoovit B12®**

Suplemento

PA. Cianocobalamina.  
Administração: SC



824 - 10ml  
Pet 863 - 10ml

**Cafeína®**

Suplemento

PA. Cafeína anidra, Benzoato de sódio.  
Administração: SC, IM.



866 - 10ml

**Biozen®**

Vermifugo/Endoparasitida

P.A. Albendazol  
Administração: V.O



843 - 5 Lt

**Biokill®**

Vermifugo/Endoparasitida

P.A. Fosfato de levamisol  
Administração: SC.



847 - 50ml

**Biotril®**

Vermifugo/Endoparasitida

PA. Ivermectina, Praziquantel e Pamoato de Pirantel  
Administração: VO



850 - 4 Comp.

**Equitrat Plus®**

Vermifugo/Endoparasitida

P.A. Mebendazol/Triclorfon  
Administração: V.O



811 - 30g

**Equitrat Gold®**

Vermifugo/Endoparasitida

P.A. Ivermectina  
Administração: V.O



812 - 6,42g

**Mebendazol®**

Vermifugo/Endoparasitida

PA. Mebendazol  
Administração: VO



865 - 6 Comp.

**Ricofarm®**

Vermifugo/Endoparasitida

P. ASulfóxido de Albendazol  
Administração: SC



856 - 250ml  
857 - 500ml



**Finador®**

Analgésico

PA. Dipirona Sódica  
Administração: IV, IM



301 - 50ml

**Pirofort®**

Hemoparasitida/Antiprotozoário

PA. Diaceturato de Diminazeno  
Administração: IM



304 - 30ml

**Biotox®**

Ectoparasitida

PA. Cipermetrina, Clorpirifós, Citronela.  
Administração: Pouron



311 - 1L

**Colosso Pulverização®**

Ectoparasitida

PA. Cipermetrina, Clorpirifós, Citronela.  
Administração: Pulverização.



307 - 250ml  
310 - 25ml

**ColossoFC 30®**

Ectoparasitida

PA. Cipermetrina, Clorpirifós, Fenthion  
Administração: Pulverização.



309 - 25ml  
315 - 250ml

**Fluatac Duo®**

Ectoparasitida

PA. Fluazuron, Abamectina.  
Administração: SC



314 - 1L

**Fenilbutazona OF®** Anti-inflamatório

PA. Fenilbutazona  
Administração: IV



300 - 100ml

**Pirofort®** Hemoparasitíca/Antiprotozoário

PA. Diaceturato de Diminazeno  
Administração: IM



304 - 30ml

**Corta Curso®**

Antibiótico

PA Hiclado de Doxiciclina,  
Benzetímide cloridrato.  
Administração: IM



302 - 50 ml

**Meloxicam 2%®** Anti-inflamatório

PA. Meloxicam  
Administração: IM, IV



317 - 50ml

**Ourotetra Plus LA®** Antibiótico

PA. Oxitetraclina (dihidrato), Diclofenaco de Sódio  
Administração: IM, IV, SC.



305 - 50 ml

**Trissulfim®**

Antibiótico

PA Trimetoprim, Sulfametoxazol.  
Administração: VO



306 - 100g  
316 - 50g

**Penfort®** Antibiótico

PA. Penicilina G Benzatina,  
Penicilina G Procaína,  
Penicilina G Potássica,  
Estreptomicina, Diclofenaco Sódico.  
Administração: IM



318 - 15ml

**PenfortPPu®** Antibiótico

PA. Penicilina G Benzatina,  
Penicilina G Procaína,  
Dihidroestreptomina  
Administração: IM



312 - 50ml

**Lepecid®**

Mata Bicheira

PA. Clorpirifós



313 - 475ml

**Aba Gel Composto®** Vermífugo/  
Endoparasitíca

P.A Abamectina/Praziquel  
Administração: Vo



303 - 9,6g



**Dexin®**

Analgésico

PA. Dexametasona (fosfato dissódico)  
Administração: IM, IA, IV.



1802 - 5ml  
1803 - 10ml

**Flop®** Analgésico

PA. salicilato de metila, beladona, cânfora,  
Guaicol, essência de terebentina..  
Administração: UT



1804 - 100g  
1827 - 150g

**Adenozin®** Suplemento

PA. Trifosfato sódico de adenosina.  
Administração: IV, IM.



1800 - 10ml

**Ruminol®**

Anti-helmíntico

PA. Solução de silicose 30%,  
Suspensão de metilcelulose.  
Administração: VO



1807 - 100ml

**Placentina®** Hormônio

PA.Ocitocina.sintética  
Administração: SC



1202 - 10ml

**Semidin®** Diurético

PA. Furosemdia.  
Administração: VO, IM.



1808 - 10ml

**Floxin® Oral** Antibiótico

PA Enrofloxacin.  
Administração: VO



1810 - 20ml

**Ciurex Plus®** Vermifugo/Endoparasitícida

PA. Pamoato de pirantel, Praziquantel, Pamoato deoxantel.  
Administração: VO



1821 - 4Comp. 800mg

**Farmazole® Ovinos**

Vermifugo/Endoparasitícida

P.A. Albendazole  
Administração: V.O



1812 - 250ml

**Wormek®** Vermifugo/Endoparasitícida

P. Alvermectina 1%  
Administração: SC



1817 - 50 ml  
1825 - 500 ml



**Chemital® Gatos**

Vermifugo/Endoparasitícida

PA. Praziquantel e Pamoato de Pirantel.  
Administração: VO



1906 - 4 comp.

**Chemital® Cães**

Vermifugo/Endoparasitícida

PA. Praziquantel e Pamoato de Pirantel.  
Administração: VO



1904 - 4 comp.

**ChemitalPuppy®**

Vermifugo/Endoparasitícida

PA. Pamoato de Pirantel e Febantel.  
Administração: VO



1907 - 20ml

**Chemital Plus®**

Vermifugos/Endoparasitícida

PA. Praziquantel e Pamoato de Pirantel e Febantel.  
Administração: VO



1905 - 4 comp.

**Chemitril®**

Antibiótico

PA. Enrofloxacin  
Administração: VO



1908 - 50mg  
1909 - 150mg

**Ec-Pet Antiparasitário®**

Ectoparasitícida Pet

PA. Fipronil  
Administração: UT



1900 - 0,64 ml  
1901 - 1,34 ml



**Chemitril 2,5%®**

Antibiótico

PA. Enrofloxacin 2,5%  
Administração: IV, IM, SC.



1912 - 20ml

**Ec-Pet Antiparasitário®**

Ectoparasitícida Pet

PA. Fipronil  
Administração: UT



1902 - 2,68 ml  
1903 - 4,02 ml



**Strondal®**

Vermifugo/Endoparasitícida

PA. Praziquantel e Pamoato de Pirantel.  
Administração: VO



1054 - 4Comp. 700mg

**Strondal Plus®** Vermifugo/Endoparasitícida

PA. Praziquantel e Pamoato de Pirantel, Febendazol.  
Administração: VO



1055 - 4Comp. 800mg

**Vermex Plus®** Vermifugo/Endoparasitícida

PA. Pamoato de pirantel, Praziquantel 1%  
Administração: VO



1053 - 20ml

**TalfonTop®**

**Ectoparasiticida**

PA. Cipermetrina, Carbaryl.  
Administração: Intramamária



1050 - 1kg  
1051 - 100g PC  
1052 - 100g CX

**Reumasay Gel®**

**Anti-inflamatório**

PA. Cânfora, Essência de terebintina, Salicilato de metila.  
Administração: UT



1058 - 80g

**Provermin®**

**Vermifugo/Endoparasiticida**  
P.A.Fembendazol 2%  
Administração: V.O



1056 - Display 50x20g

**Cevavita®**

**Suplemento**

PA. Vitamina B1, Nicotinamida, Selênio, Fósforo, Cálcio.  
Administração: VO



1057 - 200mg



**Doracide®**

**Antiparasitário**

PA. Doramectina  
Administração: SC



**Bimeda**

2402 - 50ml  
2403 - 500ml

**Bimectin**

**Antiparasitário**

P.A Ivermectina 1%  
Administração: SC



**Bimeda**

2400 - 500ml

**Bimectin3,5%**

**Antiparasitário**

P.A.Ivermectina/ Praziquantel  
Administração: V.O



**Bimeda**

2408 - 50ml  
2409 - 500ml  
2410 - 1L

**Solucef PPU**

**Antibiótico**

PA. Ceftiofur (Cloridrato)  
Administração: IM



**Bimeda**

2405 - 100ml

**Texvet Pour On®**

**Ectoparasiticida**

PA. Cipermetrina, Fenitroton.  
Administração: Intramamária



**Bimeda**

2407 - 1L

**Mogipen®**

**Antibiótico**

PA. BenzilpenicilinaBenzatina, procaína, potássica, Estreptomicina base (sulfato)  
Administração: IM



**Bimeda**

2404 - 8,3g

**Cidental®**

**Mata Bicheira**

PA. Cialotrina, Propoxur.



**Bimeda**

2401 - 250ml

**Tetroxy®**

**Antibiótico**

PA. Oxitetraciclina (Cloridrato).  
Administração: IM

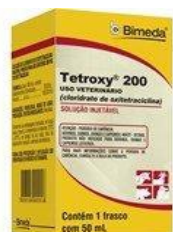

**Bimeda**

2406 - 50ml



**Calmavet®**

**Calmante/Antiemético**

PA. Brometo de potássio e sódico, Clorbutano, tintura de passiflora (maracujá).  
Administração: VO



**Provets Simões**

2458 - 30ml

**Sanagogo®**

**Endoparasiticida**

PA. Ácido salicílico, Iodo metaloide.  
Administração: Intratraqueal.



**Provets Simões**

2455 - 20ml

**Thuya®**

**Antisséptico**

PA. Tintura de Thuyaoccidentallis 20%  
Administração: VO



**Provets Simões**

2465 - 20ml

**Piolhaves®**

**Ectoparasiticida**

PA. Permetrina e Enxofre  
Administração: Externo e Tópico



**Provets Simões**

2460 - 20g

**Canto Lindo Vermifugo**® Vermifugo

PA. Citrato de piperazina  
Administração: VO



**Canto Lindo Antitoxico**® Antitoxico

PA. Acetilmetionina, Cloreto de colina, Inositol e Vitamina B1, B2, B6  
Administração: VO



**Canto Lindo Vias Aéreas**® Anti-inflamatório

PA. Tintura eucalipto, lobéa, grindélia e guaco.  
Administração: VO



**Canto Lindo Polivitaminico**® Suplemento

PA. Citrato de ferro, Sulfato de Cobre Nicotinamida, Vitamina B1, B2, B6.  
Administração: VO



**Canto Lindo Sulfa**® Antibiótico

PA. Sulfaquinoxalina  
Administração: VO



**Aviarium Canto**® Suplemento

Administração: Via Oral  
PA extrato de guarana e de pimenta, vitamina A, D3 e E



**Aviarium Muda**® Suplemento

Administração: Via Oral  
PA. vitamina A, D3, E, B1, B6, citrato férrico amoniacal, glicerina, metionina, pantotenato de cálcio



**Aviarium Cálcio**® Suplemento

PA. Acido Cítrico, Etilico,  
Administração: VO



**Aviarium TopGold**® Suplemento

PA. Acido Aspártico, Alcoolerilico, Glicina, Vitaminas A, B1, B6, E, D3.  
Administração: VO



**Calêndula Concreta**® Cicatrizante/  
Antisséptico

PA. Tintura Calêndula, oxido de zinco.  
Administração: Externo e Tópico.



**Creolina**® Desinfetante



**Cruzwaldina**® Desinfetante



**Cortvet**® Anti-inflamatório

PA. Dexametasona (fosfato dissódico)  
Administração: IV



**Anticion**® Hormônio

PA. Acetato de medroxiprogesterona  
Administração: SC



**Fortibiótico Plus**® Antibiótico

PA. Benzilpenicilina benzatina, procaína, sódica, Estreptomina base, Diclofenaco sódico.  
Administração: IM



**Purgante Salino**® Antitoxico

PA. Bicarbonato de sódio, Magnésia calcinada, Sulfato de magnésio q.s.p, Carbonato de cálcio.  
Administração: VO





**Madepulga®** Inseticida



**Madepulga®** Inseticida



**Pó 400 Madepó®** Inseticida



**Pó 50 Madepó®** Inseticida



**Grão verde®** Inseticida



**Madelesma®** Inseticida



**Malathion®** Inseticida



**Forthrine 2P®** Inseticida



**Mata Mosca®** Inseticida



**FlyTrap®** Inseticida



**Ratil Cola®** Raticida



**Barapil®** Baraticida



**Mademato®** Herbicida  
PA: Glifosato



**Glifosato®** Herbicida  
PA: Glifosato



**Termidil 200 SC®** Inseticida  
PA: Imidacloprido 20%



**Fipromix®** Inseticida



**Madesoda®** Soda Cáustica







Soluções Veterinárias

**Sabonete Maticura®**



Antisséptico 903 - 90g  
Sarnicida 900 - 80g

**Maticura Shampoo®**



901 - 200ml

**Maticura Condicionador®**



902 - 200ml

**Maticura® Antisséptico**



904 - 200ml



**Mata Bicheira Silverbac®** Mata Bicheira

PA. Triclorfon, Praetrina, Sulfadiazina de prata, Alumínio, Geraniol.



LABGARD Saúde Animal

2050 - 500ml

**TerraGard®** Cicatrizante

PA. Oxitetraciclina (cloridrato)/ Hidrocortisona/ Lecitina de soja



LABGARD Saúde Animal

2051 - 125ml

**Derby®** Vermífugo/Endoparasiticida

P.A. Ivermectina/ Praziquantel  
Administração: V.O



LABGARD Saúde Animal

2055 - 10g

**Rumizole-F®** Vermífugo/Endoparasiticida

P.A. Fosfato de Levamisol  
Administração: SC



LABGARD Saúde Animal

2054 - 250ml

**Afaste®** Repelente



LABGARD Saúde Animal

2053 - 480g



**Calbov®** Suplemento

PA. Cálcio, Cobalto, Cobre, Enxofre, Ferro, Flúor, Fósforo, Iodo, Magnésio, Manganês, Potássio, Sódio, Zinco.  
Administração: VO

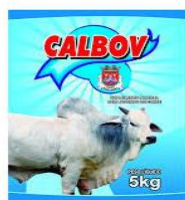

1600 - 5kg

**Calbov NF40®** Suplemento

PA. Cálcio, Cálcio, Fosforo, Enxofre, Magnésio, Ferro, Flúor, Cobalto, Cobre, Iodo, Manganês, Selênio, Sódio, Zinco.  
Administração: VO



1603 - 25kg

**Cavalo Campeão®** Suplemento

PA. Cálcio, Ferro, Cobalto, Flúor, Iodo, Enxofre, Zinco, Sódio, Potássio, etc  
Administração: VO



1601 - 5kg

**CalbovProteinado NF40®** Suplemento

PA. Proteína Bruta, Cálcio, Cálcio, Fósforo, Enxofre, Magnésio, Ferro, Cobalto, Cobre, Iodo, Manganês, Selênio, Cloreto de Sódio, Zinco, Cromo, Flúor  
Administração: VO



1604 - 25kg

**Lã, Leite e Carne®** Suplemento

PA. Cálcio, Ferro, Cobalto, Flúor, Iodo, Enxofre, Zinco, Sódio, Potássio, etc  
Administração: VO



1602 - 5kg

**Soda Rodo Química®** Soda Cáustica



1390 - 1kg



**Formicida Isca Kombate®** Inseticida



**KOMBATE**  
Saúde ambiental!  
1506 - 10x50g

**Forthrine®** Inseticida



**KOMBATE**  
Saúde ambiental!  
1700 - 30ml

**Raticida Kombate®** Raticida

PA: Bromadiolone,  
Benzoato de Denatoniu



**KOMBATE**  
Saúde ambiental!  
1500 - 40 ENV. 25g

**Raticida Norat®** Raticida

PA: Brodifacoum



**KOMBATE**  
Saúde ambiental!  
1501 - 40 ENV. 25g

**Raticida Kombate Pó®** Raticida



**KOMBATE**  
Saúde ambiental!  
1504 - 100g  
1505 - 1kg



**Inibidex®** Hormônio

PA. Acetato de medroxiprogesterona  
Administração: SC



**Lema-Injex bioLOGIC**  
2000 - 1ml

**Mata-Bicheira LI®** Mata Bicheira

PA. Fenitrotion, Essência de  
citronela, Violeta de genciana.



**Lema-Injex bioLOGIC**  
2001 - 250ml



**Topline Pour-on®** Ectoparasitocida

PA. Fipronil  
Administração: Pouroon



**MERIAL**  
2206 - 5L

**Ivomec-F®** Vermífugo/Endoparasitocida

P. Alvermectina 1%  
Administração: SC



**MERIAL**  
2204 - 500ml

**Ivomec injetável®** Vermífugo/Endoparasitocida

P. Alvermectina  
Administração: SC



**MERIAL**  
2202 - 50 ml  
2205 - 200 ml  
2208 - 500 ml

**Ivomec Oral®** Vermífugo/Endoparasitocida

P. Alvermectina  
Administração: V.O



**MERIAL**  
2201 - 250 ml  
2200 - 1 Lt

# MARCAS PARCEIRAS

Belgo Bekaert Arames



Belgo Bekaert Arames - parceria da ArcelorMittal e da Bekaert.



TREINAMENTO DE PRODUTOS



GAIOLAS



**SUL ARAMES**



Soluções em Cercamento

Site: [www.gaiolasargatel.com.br](http://www.gaiolasargatel.com.br)

E-mail: [argatel@gmail.com](mailto:argatel@gmail.com)

Site: [www.sularames.com.br](http://www.sularames.com.br)

E-mail: [sularames@gmail.com](mailto:sularames@gmail.com)

Av. João Pereira da Silva, 1587 / N° Sra. Aparecida

Arroio dos Ratos / RS / CEP 96740-000

Fone: (51) 3656.1109 / 99325.2920

WhatsApp (51) 99736.6341

**Temos a preocupação em atender as necessidades  
que o mercado exige. Visando sempre melhor  
atender e aprimorar nossos produtos para total  
satisfação dos nossos clientes.**